Ex Hotel Turritania

viva
vivere e abitare il centro

CONTESTO

L'edificio dell'ex Hotel Turritania sorge sulla storica Piazza Sant'Antonio, un tempo Porta Sant'Antonio ed è ubicato al termine dell'arteria principale del Centro Storico, Corso Vittorio Emanuele II.

Si trova in prossimità della ferrovia e di assi di collegamento principali tra la città storica e la città moderna nonchè di attività e servizi diversi.



19 ALLOGGI

57 ABITANTI INSEDIABILI

Piano Rialzato
1 Trilocale | mq 00,00 | 3 abitanti
Piano Primo
1 Bilocale | mq 00,00 | 2 abitanti
4 Trilocali | mq 00,00 | 3 abitanti per alloggio
1 Quadrilocali | mq 00,00 | 4 abitanti
Piano Secondo
2 Bilocale | mq 00,00 | 2 abitanti
2 Trilocali | mq 00,00 | 3 abitanti per alloggio
2 Quadrilocali | mq 00,00 | 4 abitanti
Piano Terzo
1 Bilocale | mq 00,00 | 2 abitanti
4 Trilocali | mq 00,00 | 3 abitanti per alloggio
1 Quadrilocali | mq 00,00 | 4 abitanti

DATI COMPLESSIVI

4 Bilocali

11 Trilocali

4 Quadrilocali

CARATTERISTICHE

- Recupero dell'intero edificio
- Ascensore: **SI**
- Alloggi *non* Pinqua: **NO**
- Disponibilità parcheggio per disabili: **VERIFICARE**

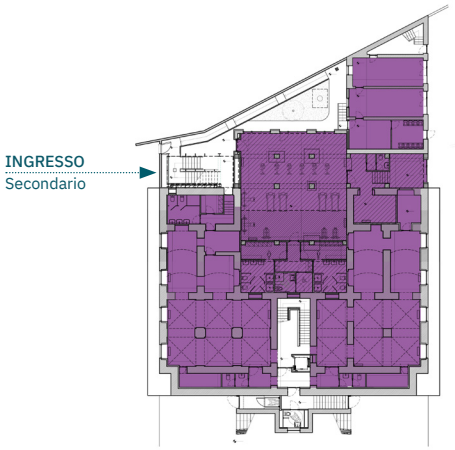

PIANO SEMINTERRATO

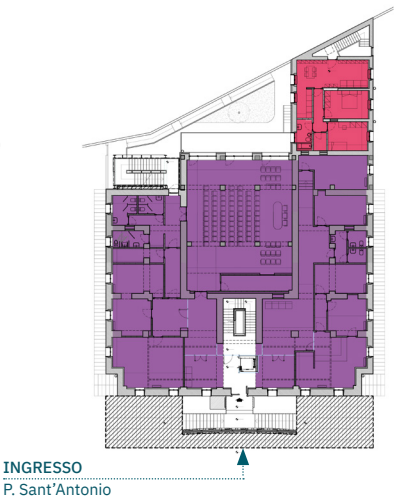

PIANO RIALZATO

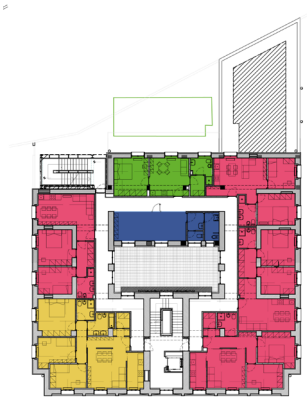

PIANO PRIMO

- Quadrilocali
- Trilocali
- Bilocali
- S.I.A.
- S.L.U.

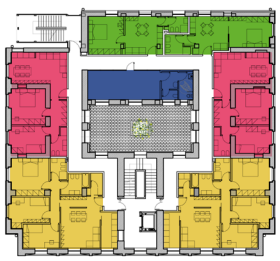

PIANO SECONDO

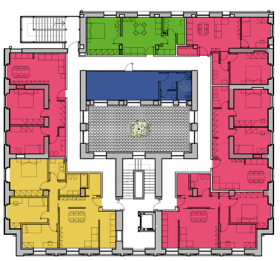

PIANO TERZO

Finanziato dall'Unione europea NextGenerationEU
Ministero delle Infrastrutture e dei Trasporti
Italiadomani

Ex Hotel Turritania

viva
vivere e abitare il centro



SPACCATO PROSPETICO

6 SPAZI COLLETTIVI

S.I.A. :(xx mq circa totali)
S.L.U. : (xx mq circa totali)

TERZO PIANO

1 S.I.A. | mq 30 circa | lo spazio prevede una parete vetrata che separa lo spazio dal corridoio di accesso
| Servizi igienici per disabili: **SI**

SECONDO PIANO

1 S.I.A. | mq 30 circa | lo spazio prevede una parete vetrata che separa lo spazio dal corridoio di accesso
| Servizi igienici per disabili: **SI**

PRIMO PIANO

1 S.L.U. |

PIANO RIALZATO

1 S.L.U. |

PIANO INTERRATO

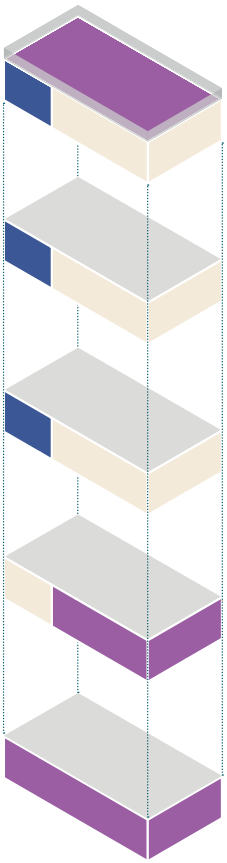

Finanziato dall'Unione europea NextGenerationEU
Ministero delle Infrastrutture e dei Trasporti
Italiadomani